



**Szombathely és Kőszeg közötti országos közúti
kapcsolat, valamint a 87-89 számú főút Szombathely
hiányzó északkeleti elkerülő szakasz fejlesztéséhez
szükséges tanulmányterv és környezetvédelmi terv
(EVD és Natura 2000 hatásbecslés) elkészítése
(K087.06.11)**

TANULMÁNYTERV

R0 Régészet

Tervszám: 5818



Megrendelő:	NIF Nemzeti Infrastruktúra Fejlesztő Zrt. 1134 Budapest, Váci u. 45.
Generáltervező:	Pannonway Építő Kft. 8900 Zalaegerszeg, Batsányi J. u. 9. E-mail: info@pannonway.hu Web: www.pannonway.hu
Tervező:	Budavári Ingatlanfejlesztő és Üzemeltető Zrt. 1113 Budapest, Daróczi út 3.
Pst. kód:	K087.06.11
Verziószám:	B1
Dátum:	2019-02-28

ADATGYŰJTÉSI DOKUMENTÁCIÓ

*SZOMBATHELY – KŐSZEG KÖZÖTTI ORSZÁGOS KÖZÚTI KAPCSOLAT ÉS
SZOMBATHELY HIÁNYZÓ ÉSZAKKELETI ELKERÜLŐ SZAKASZ
TANULMÁNYTERVE*



2019

Adattári, szakirodalmi, térképészeti, levéltári adatgyűjtés

A tervezett nyomvonal Vas megyében Szombathely, Gencsapáti, Söpte, Göngyösfalu, Pusztacsó, Lukácsháza, Nemescsó és Kőszeg településeket érinti.

A közhiteles lelőhely-nyilvántartás, az érintett múzeumok adattára alapján, valamint a szakirodalmi, térképészeti kutatások során, a tervezett beruházás által érintett terület 250 m-es övezetében **28** nyilvántartott régészeti lelőhelyre utaló adatot gyűjtöttünk.

A fejlesztési területen és 250 méteres pufferzónájában azonosított nyilvántartott régészeti lelőhelyek:

Mivel jelenleg még több nyomvonalváltozat létezik, így a régészeti értékvizsgálat során azonosított régészeti lelőhelyeket az egyes változatokat figyelembe véve soroljuk fel, azok 250 m-es környezetében.

A tervezett változatok 0+000 km szelvénytől kezdődő közös szakasza:

Név:	Nyilvántartási szám:	Információ forrása:	Lelőhely jellege:	Lelőhely kora:	Pozíciója:
Szombathely – Zanat, Korzó-patak környéke	68053	adattári dokumentáció	telep telep és temető település	késő rézkor, késő vaskor, római kor késő bronzkor, kora vaskor késő középkor, újkor	pufferzónában
Szombathely – Pap földék, Vízüntő úton felül	67829	terepbejárás, ásatás	telep	bronzkor, római kor	pufferzónában
Szombathely – Zanat Ny-i határa	68025	adattári dokumentáció	telep	római kor	pufferzónában
Szombathely – Bogáca-patak környéke	68069	adatgyűjtés	telep	neolitikum, rézkor, bronzkor, vaskor	érintett
Szombathely – Bogáca-Belső dűlő	31069	terepbejárás, geofizikai mérés, ásatás, légifényképezés	telep út vízvezeték	lengyeli k., harang alakú edények k. római kor újkor	érintett
Szombathely – Bogácai-ér Ny-i oldala	31067	terepbejárás, geofizikai mérés, ásatás, légifényképezés	telep út, temető vízvezeték	lengyeli k., harang alakú edények k., kelta római kor újkor	érintett az I. és II. nyomvonal által és a III. pufferzónájában
Szombathely – Ipari út (Fachmarkt)	51026	ásatás, régészeti megfigyelés	telep	kora és középső rézkor	pufferzónában

Szombathely – Metro áruház és Minerva lakótelep	67943	ásatás, régészeti megfigyelés	telep sír	őskor, kora rézkor, bronzkor, római kor rézkor	érintett
---	-------	-------------------------------	------------------	--	----------

I. nyomvonal változat:

Név:	Nyilvántartási szám:	Információ forrása:	Lelőhely jellege:	Lelőhely kora:	Pozíciója:
Gencsapáti – Keleti második és Keleti harmadik dűlő	63248	helyszíni szemle	telep	neolitikum, római kor, Árpád-kor, középkor	50 m-es pufferzónában
Gencsapáti – Keleti első dűlő	70783	terepbejárás	telep	őskor, késő középkor – kora újkor	pufferzónában
Gencsapáti – (Gyöngyösapáti), Urasági táblák	92183	adatgyűjtés	szórvány	honfoglalás kor	pufferzónában
Gencsapáti – Határ sarok	70741	terepbejárás	telep	őskor	pufferzónában
Pusztacsó – A Borostyánkő út Savaria-Scarbantia szakasza	42627	terepbejárás, helyszíni szemle	út telep, fal, temető	római kor, középkor római kor	érintett
Nemescső – Csirip irtás, Rántás, Fordulódűlő, Avas, Berek-völgy	42563	terepbejárás	út, fal, temető	római kor	érintett
Nemescső – Rántás, Forduló-dűlő <i>fokozottan védett lelőhely</i>	42564	ásatás, helyszíni szemle, terepbejárás	útállomás	római kor	érintett
<u>Nemescső – Rántás, Forduló-dűlő régészeti védőövezete</u>	<u>75129</u>				<u>érintett</u>
Kőszeg – Kőszegfalva-Csói út alatti dűlő	42101	terepbejárás	telep	DVK, római kor, középkor	pufferzónában
Kőszeg – Kőszegfalva-Cigánysarok-dűlő	42102	terepbejárás	telep	római kor, középkor	50 m-es pufferzónában
Kőszeg – Ruhagyár	68651	adattári dokumentáció	telep	késő középkor	50 m-es pufferzónában
Kőszeg – Mexicó	42559	terepbejárás	szórvány	középkor	pufferzónában

Kőszeg – Felsőkörrúti lakótelep	42520	terepbejárás	bizonytalan lelet	őskor	érintett
--	--------------	---------------------	--------------------------	--------------	-----------------

II. nyomvonal változat:

Név:	Nyilvántartási szám:	Információ forrása:	Lelőhely jellege:	Lelőhely kora:	Pozíciója:
Söpte – Napnyugati dűlő	63262	helyszíni szemle	telep	középkor	érintett
Gencsapáti – Repülőtér I.	63254	helyszíni szemle	telep	középkor	pufferzónában
Gencsapáti – Repülőtér II.	63258	helyszíni szemle	telep	őskor	érintett
Gencsapáti – Kazári alsó	70791	terepbejárás	telep	őskor	pufferzónában
Gencsapáti – Gyakorló tér	70793	terepbejárás	telep	őskor	pufferzónában
Pusztacsó – A Borostyánkő út Savaria-Scarbantia szakasza	42627	terepbejárás, helyszíni szemle	út telep, fal, temető	római kor, középkor római kor	érintett
Nemescsó – Csirip irtás, Rántás, Fordulódűlő, Avas, Berek-völgy	42563	terepbejárás	út, fal, temető	római kor	érintett
Nemescsó – Csirip irtás dűlő	93769	helyszíni szemle	telep, temető	római kor	50 m-es pufferzónában
Nemescsó – Rántás, Forduló-dűlő <i>fokozottan védett lelőhely</i>	42564	ásatás, helyszíni szemle, terepbejárás	útállomás	római kor	érintett
<u>Nemescsó – Rántás, Forduló-dűlő régészeti védőövezete</u>	<u>75129</u>				<u>érintett</u>

III. nyomvonal változat:

Név:	Nyilvántartási szám:	Információ forrása:	Lelőhely jellege:	Lelőhely kora:	Pozíciója:
Söpte – Napnyugati dűlő	63262	helyszíni szemle	telep	középkor	pufferzónában

Gencsapáti – Repülőtér II.	63258	helyszíni szemle	telep	őskor	pufferzónában
Gencsapáti – Kazári alsó	70791	terepbejárás	telep	őskor	pufferzónában
Pusztacsó – A Borostyánkő út Savaria-Scarbantia szakasza	42627	terepbejárás, helyszíni szemle	út telep, fal, temető	római kor, középkor római kor	érintett
Nemescsó – Csirip irtás, Rántás, Fordulódűlő, Avas, Berek-völgy	42563	terepbejárás	út, fal, temető	római kor	érintett
Nemescsó – Rántás, Forduló-dűlő fokozottan védett lelőhely	42564	ásatás, helyszíni szemle, terepbejárás	útállomás	római kor	érintett
Nemescsó – Rántás, Forduló-dűlő régészeti védőövezete	75129				érintett
Kőszeg – Kőszegfalva-Cigánysarok-dűlő	42102	terepbejárás	telep	római kor, középkor	pufferzónában

A II. és III. változat közös végső szakasza:

Név:	Nyilvántartási szám:	Információ forrása:	Lelőhely jellege:	Lelőhely kora:	Pozíciója:
Kőszeg – Mexicó	42559	terepbejárás	szórvány	középkor	50 m-es pufferzónában

A vizsgált területet és az azonosított régészeti lelőhelyek ismert kiterjedését az átnézeti, valamint az 1 – 7. sz. térképmellékleten ábrázoltuk, a térinformatikai állományok a digitális melléklet „Terinformatika” mappájában érhetőek el.

2019. április 18.



Koller Melinda
régész, szakmai felelős

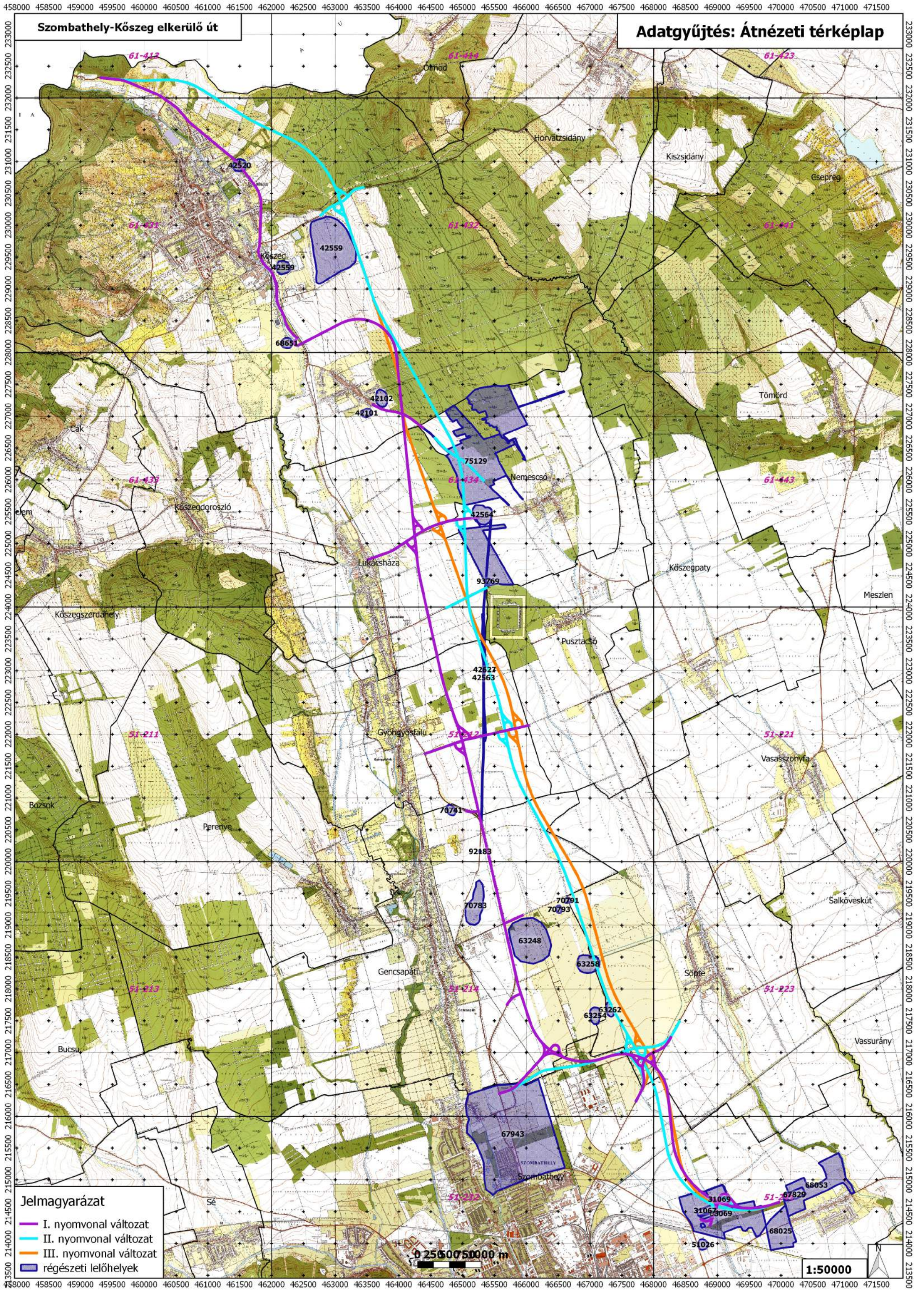

Szombathely-Kőszeg elkerülő út

Adatgyűjtés: Átnézeti térképlap

- Jelmagyarázat**
- I. nyomvonal változat
 - II. nyomvonal változat
 - III. nyomvonal változat
 - régészeti lelőhelyek

0 2500 5000 m

1:50000



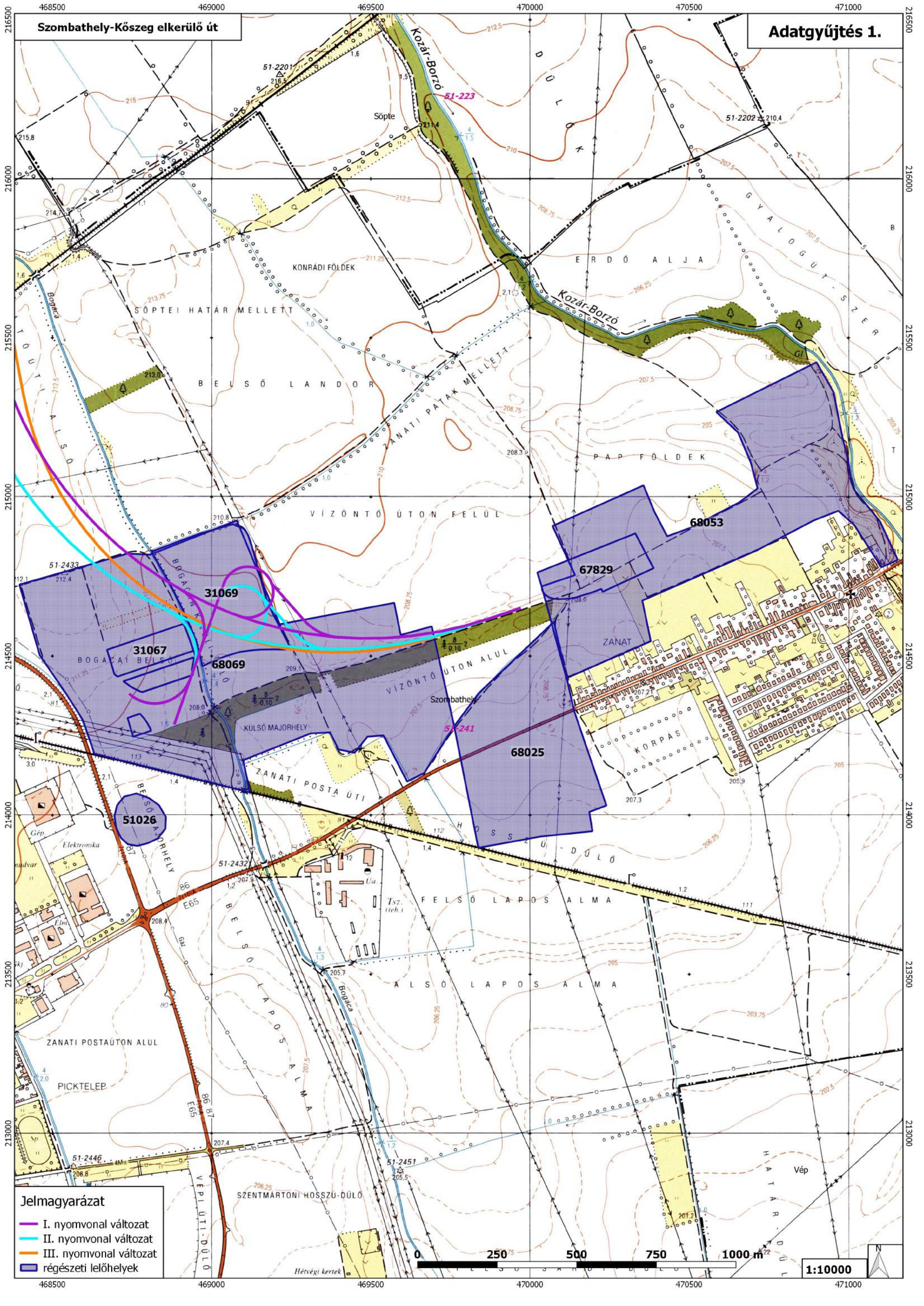

Szombathely-Kőszeg elkerülő út

Adatgyűjtés 1.

31069

31067

68069

51026

68025

67829

68053

- Jelmagyarázat**
- I. nyomvonal változat
 - II. nyomvonal változat
 - III. nyomvonal változat
 - régészeti lelőhelyek

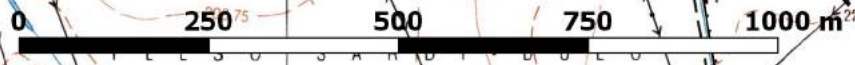

1:10000

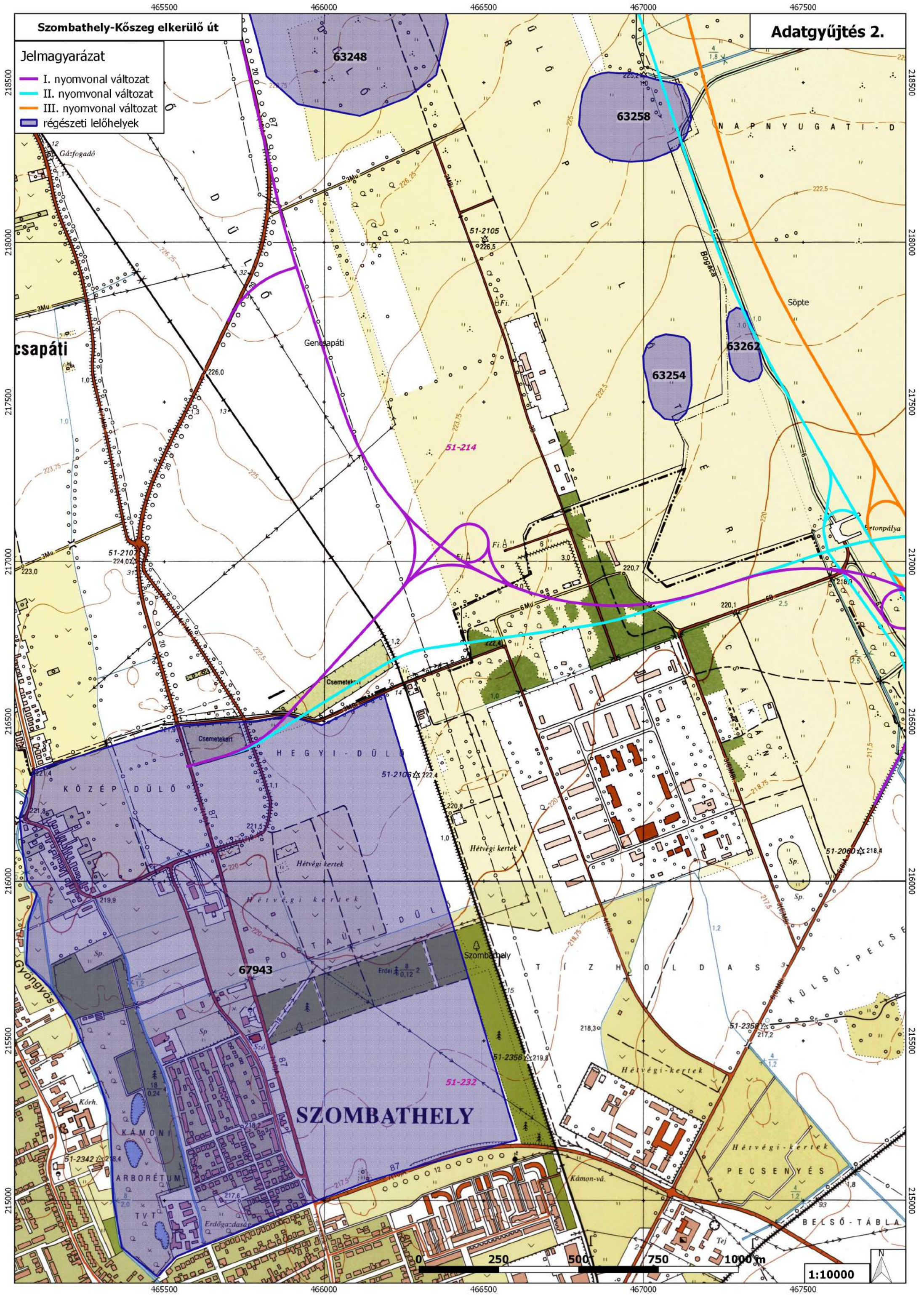

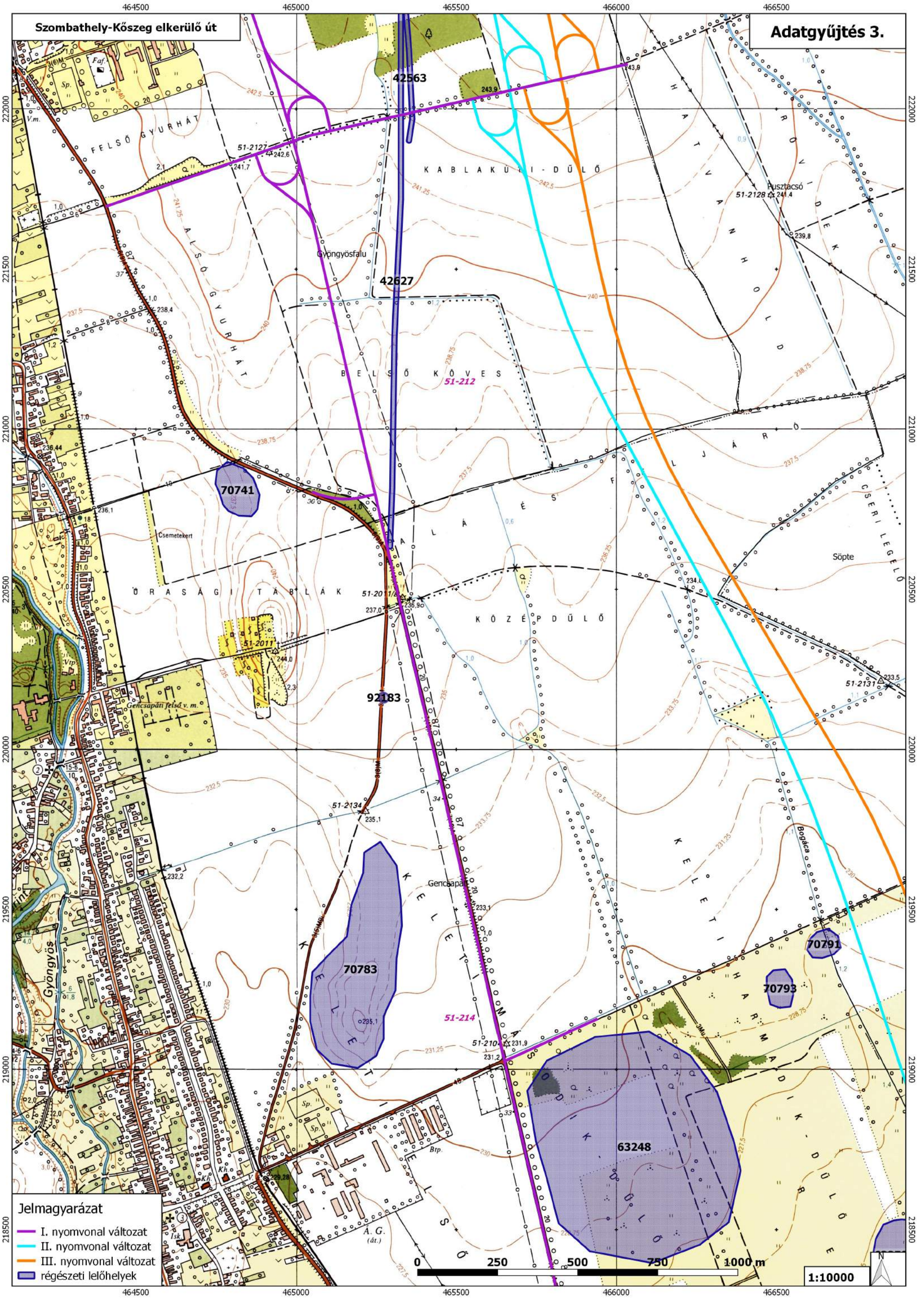

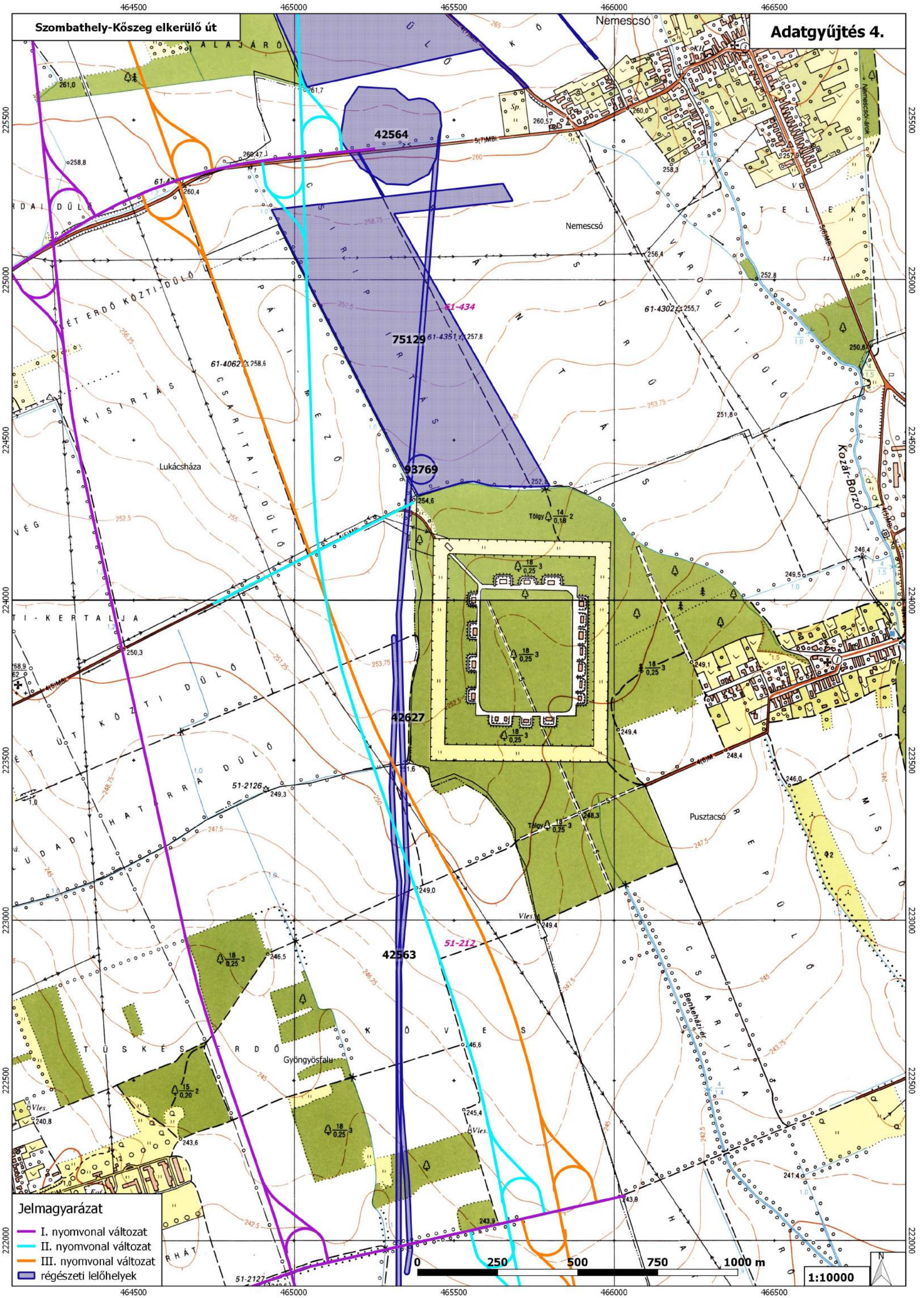

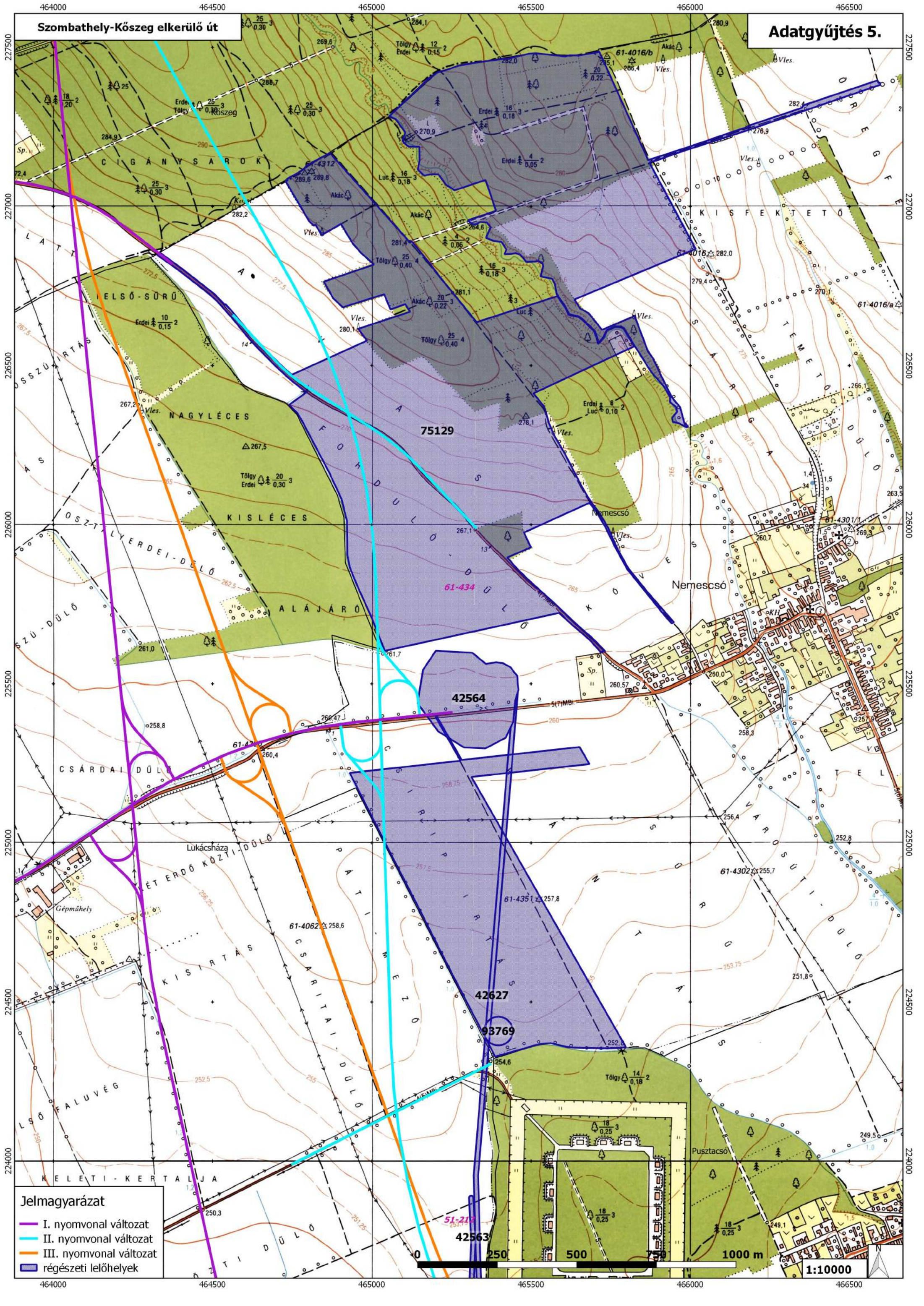

Szombathely-Kőszeg elkerülő út

Adatgyűjtés 5.

Jelmagyarázat

- I. nyomvonal változat
- II. nyomvonal változat
- III. nyomvonal változat
- régészeti lelőhelyek

0 250 500 750 1000 m

1:10000

462000

462500

463000

463500

464000

Szombathely-Kőszeg elkerülő út

Adatgyűjtés 6.

KŐSZEG

42559

68651

42102

42101

Jelmagyarázat

- I. nyomvonal változat
- II. nyomvonal változat
- III. nyomvonal változat
- régészeti lelőhelyek

0 250 500 750 1000 m

1:10000





Szombathely-Kőszeg elkerülő út

Adatgyűjtés 7.

- Jelmagyarázat**
- I. nyomvonal változat
 - II. nyomvonal változat
 - III. nyomvonal változat
 - régészeti lelőhelyek

1:10000